## ASTERIX : LE ROYAUME DE NUBI

**1h 26min | France | Animation, Aventure, Comédie, Famille, Historique, De Alexandre Heboyan**, Avec **Christian Clavier, François-Xavier Demaison, Bernard Alane** - **Tout public**

Un village d'irréductibles Gaulois résiste encore et toujours à l'envahisseur... Mais pour combien de temps encore ? Un élixir de jouvence accidentellement versé dans la potion magique a transformé tout le village en enfants ! Une seule solution pour Astérix et Obélix : voyager loin, très loin... Jusqu'au Royaume de Nubie, où se trouve l'antidote qui sauvera le village !

## MON FILS PRESIDENT

**1h 19min | France | Comédie, De Mathias Mlekuz, Avec Mathias Mlekuz, Philippe Rebbot, Manolo Mlekuz - Tout public**

Le réalisateur du film « À BICYCLETTE ! », Mathias Mlekuz, embarque son ami Philippe pour une toute nouvelle aventure singulière à travers la France : accompagner Manolo, le fils cadet qui a pour projet de recueillir les 500 parrainages pour se lancer dans la campagne présidentielle et devenir président ! Une véritable odyssée sous forme de parcours initiatique tendre et humoristique qui révélera à chacun les sentiments profonds qui les unissent.

## MALIKA

**1h 26min | France, Algérie | Biopic, De Mounia Meddour**, Avec **Lilya Adad, Camille Razat, Elsa Zylberstein - Tout public**

L'incroyable histoire vraie de Malika Bellaribi, la « diva des banlieues » : du bidonville de Nanterre jusqu'aux plus grandes scènes de l'Opéra. Victime d'un grave accident à l'enfance, confrontée aux discriminations et à un drame intime, elle s'accroche à son rêve ambitieux : devenir mezzo-soprano.

## CINE CLUB : LE JEU 03/12 à 20h

### LE TEMPS DES MOISSONS (2025, en vost)

**2h 15min | Chine | Drame, De Huo Meng** Avec **Shang Wang, Chuwen Zhang, Zhang Yanrong - Tout public**

Chuang doit passer l'année de ses dix ans à la campagne, en famille mais sans ses parents, partis en ville chercher du travail. Le cycle des saisons, des mariages et des funérailles, le poids des traditions et l'attrait du progrès, rien n'échappe à l'enfant, notamment les silences de sa tante, une jeune femme qui aspire à une vie plus libre.

## *COUP DE COEUR SURPRISE*

**chaque mois, venez découvrir en avant-première un film surprise choisi par votre cinéma au tarif de 5,50€ la place**

**LUN 07/12 à 18h : comédie dramatique, Royaume-Uni, en vost**

## *SEANCE SPECIALE :* Le Pape en France

**1h 15min | Documentaire, De Xavier de Lauzanne**

**DIMANCHE 06/12 à 16h 5.5€**

Le pape Léon XIV est venu pour la première fois en France : quatre jours exceptionnels au cœur d'un pays en pleine crise de repères. De Paris à Lourdes et Metz, le film fait revivre de l'intérieur les rencontres qui ont marqué ce voyage : dirigeants, jeunes, malades, croyants ou non, confrontés aux grandes fractures de notre époque. À travers ces rencontres se dessine une France qui cherche à retrouver la paix et l'espérance.

**Plein tarif ..... 9.00€**
**Séniors/Étudiant/Chômage/Handicap ..... 7.50€**
**Moins de 16 ans ..... 6.00€**

**Cartes d'abonnement (12 mois)**
**6 places : 48.00 €, soit 8€ unité**
**12 places : 85.00 €, soit 7.1€ unité**
**20 places : 125,00 € soit 6.25€ unité**

# Les Matinales à 5,50€

**DIM 29/11 10H30 :**

***CAMEMBERT et IL FAUT BRULER MAMAN***

**DIM 6/12 10H30:**

***ASTERIX et MALIKA***

## Avant-Première : le MAR 08/12 à 18H

## CHANGER L'EAU DES FLEURS

**2h 12min** | France, Italie | Drame, **De Jean-Pierre Jeunet**

**Avec Leïla Bekhti, Matthias Schoenaerts, Melvil Poupaud - Tout public**

Violette, la quarantaine, est garde-cimetière dans une petite ville de Bourgogne. Son quotidien est rythmé par les confidences des personnes de passage ou habitués du lieu, qui viennent trouver un peu de réconfort dans sa loge. Un jour, elle reçoit la visite d'un policier, Julien Seul, venu déposer les cendres de sa mère sur la tombe de l'homme qu'elle aimait. Intrigué par l'histoire de Violette, dont le mari a disparu mystérieusement, peu de temps après leur arrivée au cimetière, il décide d'enquêter, faisant sans le vouloir remonter à la surface de douloureux souvenirs ainsi que des vérités salvatrices pour Violette.

## SOIREES TELETHON : SAM 05 et DIM 06/12 à 20h

### UN PETIT TRUC EN PLUS (2024)

**1h 39min | Comédie, De Artus, Avec** Artus, Clovis Cornillac, Alice Belaïdi - **Tout public -** Pour échapper à la police, un fils et son père en cavale sont contraints de trouver refuge dans une colonie de vacances pour jeunes adultes en situation de handicap, se faisant passer pour un pensionnaire et son éducateur spécialisé. Le début des emmerdes et d'une formidable expérience humaine qui va les changer à jamais.

**6€ la place, 1€ par place reversé au Téléthon**
**en partenariat avec la Mairie du Grau du Roi**

## ASSOCIATION HOLA HELLO : LE MAR 01/12 à 20h

### CHAMPIONS (2018, en vost)

**1h 59min | Comédie, Drame, De** Javier Fesser, Avec **Javier Gutiérrez, Alberto Nieto Fernández, Daniel Freire**

Marco occupe le prestigieux poste d'entraîneur-adjoint de l'équipe d'Espagne de basket. Mais son mauvais caractère lui pose problème. Après une série de déconvenues dont il est le seul responsable, Marco se retrouve à devoir coacher une équipe de déficients mentaux.

88.9 Delta fm Pays de Camargue

salle classée ART&ESSAI

LE GRAU DU ROI PORT CAMARGUE

GARD 3.0 Département

# CINÉMA VOG

## Du 25/11 au 8/12 2026




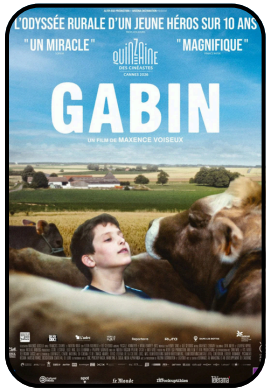














**2 Salles Climatisées Classées Art & Essai**
**Dolby & Numérique 3D - Accès PMR**
**96 rue des Iris – 30240 Le Grau-du-Roi**
**04.66.51.41.05 // cinema.vog@gmail.com**
**www.cinemavog-grauduroi.com**

**Cinéma Vog Le Grau du Roi** **cinemavog_grauduroi**

| du 25 Nov au 1er Décembre | MER 25 | JEU 26 | VEN 27 | SAM 28 | DIM 29 | LUN 30 | MAR 1er |
|---|---|---|---|---|---|---|---|
| Camembert | 14h, 17h45 | 16h | 14h, 20h | 17h | 10h30*, 18h | 16h | 14h, 17h15 |
| Mon beau-père, ma belle-fille et moi | 14h | | 18h | 19h30 | 14h | 18h30 | 14h |
| Gabin | 16h | 14h | 16h | | | | 18h |
| Il faut bruler maman | 20h | 16h | 16h | 14h | 10h30*, 16h | 16h45 | 15h45 |
| L'Age d'or | 18h | 18h | | | 20h | | |
| L'Arabe | | | 14h | 17h30 | 16h | 18h | |
| Demain je tombes amoureux | 15h45 | 14h | 17h30 | 15h30 | 14h, 20h15 | 14h | 16h |
| Hunger Games : Lever de soleil | 19h15 | 17h30 | 19h30 | 14h, 19h | 17h30 | 14h | 19h |
| Campeones (association hola hello) | | | | | | | 20h* |
| | | | | | | | |
| (vost = version originale sous-titrée) | *tarif spécial à 5,5€ | | LES FILMS COMMENCENT A L'HEURE INDIQUEE | | | | |
| | tarif plein 9€, tarif réduit 7,50€, moins de 16 ans 6€ | | | | | | |

| du 2 au 8 Décembre | MER 2 | JEU 3 | VEN 4 | SAM 5 | DIM 6 | LUN 7 | MAR 8 |
|---|---|---|---|---|---|---|---|
| Astérix : Le royaume de Nubi | 14h, 19h30 | 18h | 20h | 14h, 20h | 10h30*, 14h, 18h | 14h, 18h | 16h, 18h45 |
| Claude | 14h, 19h30 | 15h30 | 14h, 18h | 14h, 18h | 14h | 15h45 | 17h |
| Demain je tombes amoureux | 16h | 14h | 17h45 | 15h45 | 19h45 | 15h45 | |
| Jupiter | 18h | 16h | 20h | 18h | 16h | 20h | 15h30 |
| Il faut bruler maman | | 19h30 | 14h | | | | |
| Malika | | 17h30 | | | 10h30* | | |
| Mon beau-père, ma belle-fille et moi | 16h | | 16h | 15h45 | | 19h45 | 14h |
| Mon fils président | 18h | 14h | 16h | | 18h | | 14h |
| Changer l'eau des fleurs (avant-première) | | | | | | | 18h |
| Soirée Téléthon - Un petit truc en plus (6€) | | | | 20h | 20h | | |
| Coup de Coeur suprise (avant-première) | | | | | | 18h* | |
| Tombé du ciel (association marcher courir) | | | | | | 14h* | |
| Le Temps des moissons (Ciné Club) | | 20h | | | | | |
| Le Pape en France au coeur d'un voyage historique | | | | | 16h | | |

## HUNGER GAMES : LEVER DE SOLEIL SUR LA MOISSON

**2h 38min | USA | Action, Aventure, Drame, Science Fiction, De Francis Lawrence, Avec Joseph Zada, Whitney Peak, Mckenna Grace**
**Interdit - 12 ans**

Vingt-quatre ans avant les Jeux qui verront triompher Katniss Everdeen, Haymitch Abernathy, 16 ans, est tiré au sort pour participer aux 50e Hunger Games, les plus cruels jamais organisés. Dans une arène où deux fois plus de tributs s'affrontent, il s'allie à Maysilee Donner et découvre qu'un autre combat se joue en coulisses : celui contre le Capitole et le président Snow. Haymitch devra briser les règles du jeu pour faire naître une rébellion qui changera Panem à jamais.

## JUPITER

**1h 27min | France | Drame, Thriller, De Alexandre Smia, Avec Denis Ménochet, André Dussollier, Reda Kateb - Tout public**

Fraîchement élu, le président Paul Archambault doit affronter une crise sans précédent : son homologue russe, cible d'un attentat, brandit un ultimatum nucléaire menaçant un allié de la France. Face au risque d'escalade militaire, le président réunit son état-major dans le bunker de l'Elysée. Dans le secret du Poste de Commandement Jupiter, Paul va devoir prendre une décision vertigineuse.

## CAMEMBERT

**1h 31min | France | Comédie, De Matthieu Rumani, Nicolas Slomka**
**Avec Kristin Scott Thomas, Alex Lutz, Pascale Arbillot - Tout public**

Stan, trentenaire d'origine modeste, rencontre pour la première fois la famille de sa petite amie Cléo. Il découvre alors la tradition familiale : à chaque anniversaire de France, l'impressionnante maîtresse de maison, on lance une partie de Trivial Pursuit ©. Il sait qu'il n'a aucune chance face à ces amoureux de la culture, mais il n'a pas le choix : toute la famille doit participer, sans exception. Qu'est-ce qui pourrait mal tourner ? Après tout ce n'est qu'un jeu de société…

## MON BEAU-PERE, MA BELLE-FILLE ET MOI

**1h 46min | USA | Comédie, De John Hamburg**
**Avec Robert De Niro, Ben Stiller, Owen Wilson - Tout public**

Un nouveau film de la franchise Mon beau-père et moi.

## GABIN

**1h 45min | Documentaire, De Maxence Voiseux - Tout public**

Dans le nord de la France, Gabin, le petit dernier de la famille Jourdel, est destiné à reprendre la boucherie de son père. Tiraillé entre loyauté familiale et envies d'échappées, il a d'autres rêves : dresser une vache de concours, devenir éleveur canin, sauver la ferme de sa mère de la faillite. GABIN nous plonge dans la vie de ce jeune garçon, de ses 8 à ses 18 ans.

## IL FAUT BRULER MAMAN

**1h 21min | France | Comédie, De Albert Dupontel**
**Avec Louise Coldefy, Julia Piaton, Artus, Tout public**

Dans une famille de croque-morts, deux sœurs et un frère se retrouvent pour les funérailles de leur mère. Le personnel étant en grève, ils doivent accomplir le protocole funéraire par eux-mêmes. Comment s'accorder pour brûler Maman ?

## L'AGE D'OR

**1h 53min | France, Italie | Drame, Historique, De Bérenger Thouin, Avec Souheila Yacoub, Vassili Schneider, Yile Yara Vianello - Tout public**

La vie hors-norme de Jeanne Lavaur n'appartient qu'à elle-même. Elle traverse le XXème siècle et défie son destin, depuis son enfance dans la boucherie de ses parents jusqu'à son rêve de devenir comtesse. D'une guerre à l'autre, du Paris des années folles au Brésil, son chemin croise l'Histoire et embrasse le monde, aux côtés de Guillaume de Barante et de l'intrépide Céleste.

## L'ARABE

**1h 46min | France, Algerie | Drame, De Malek Bensmail**
Avec **Ahmed Benaissa, Hiam Abbass, Nabil Asli - Tout public**

Dans l'Algérie des années de plomb, sur fond de décennie noire, Kamel, jeune journaliste, tente de faire émerger une parole enfouie. C'est à Oran qu'il rencontre Haroun, un retraité solitaire, qui lui livre une histoire sidérante : il serait le frère de « l'Arabe » assassiné dans L'Étranger d'Albert Camus. Cet Arabe, dont le nom effacé était Moussa, devient alors le point de départ d'une relecture de l'Histoire, entre mémoire coloniale, silences familiaux et violence politique.

## DEMAIN JE TOMBES AMOUREUX

**1h 47min | France, Belgique | Comédie, De Martin Provost**, Avec **Fabrice Luchini, Emmanuelle Devos, Chiara Mastroianni - Tout public**

Le jour de son départ à la retraite, Émile, professeur de lettres à Dieppe, donne à ses jeunes élèves un dernier cours sur la littérature et l'amour, les encourageant à devenir les poètes de leurs propres existences. Une fois rentré chez lui, Émile découvre que sa femme l'a quitté. Le voilà contraint d'appliquer à lui-même ses propres préceptes. Trois rencontres vont alors l'aider à se réinventer.

## CLAUDE

**1h 27min | France | Comédie, De Clément Michel**, Avec **André Dussollier, Valérie Donzelli**, Kyan Khojandi

Claude, 75 ans, aussi charmant qu'irresponsable, est mis à la porte par sa (quatrième) femme. Il se retrouve alors en garde alternée chez ses enfants, qu'il a pourtant évité toute sa vie. Cette cohabitation explosive et improbable pourrait bien, contre toute attente, recoller les morceaux d'une famille qu'il avait laissé filer.